

MODULARIO
F rig rend 406

MINISTERO DELLE FINANZE

DIREZIONE GENERALE DEL CATASTO E DEI SS.TT.EE.

MOD AN (CEL

LIFE
400

8

**CATASTO EDILIZIO URBANO** (RDL 13-4-1939, n. 652)

Planimetria di u.l.u. in Comune di TORINO via COTTOLENGO civ. 21

PER FUSIONE F. 206 N. 53 SUB. 31
F. 206 N. 53 SUB. 37
ASSUME NUOVO IDENTIFICATIVO
F. 206 N. 53 SUB.

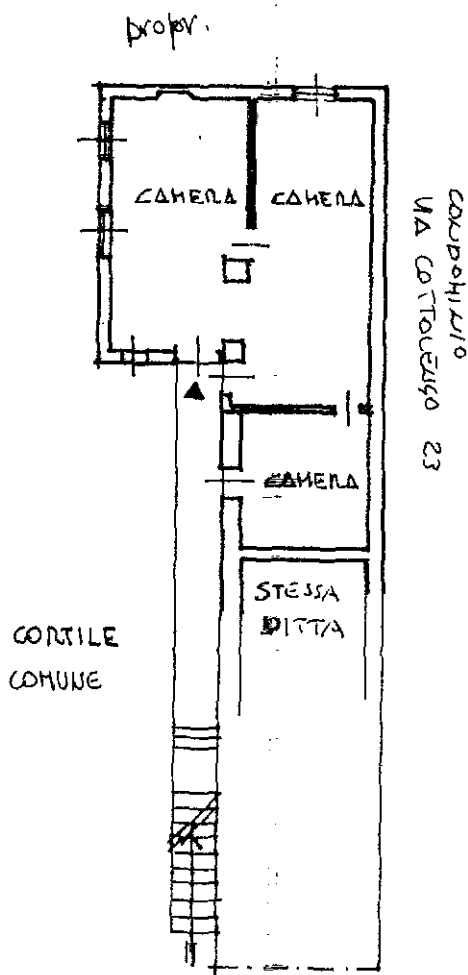

PIANTA PIANO
PRIMO (2° F.T.)
H = 260'

ORIENTAMENTO



SCALA DI R

Dichiarazione di N.C.

Denuncia di variazione

Compilata dal ANCI

RISERVATO ALL'UFFICIO

Data presentazione: 06/03/2019. Data: 06/03/2019. Tassa: 1182/10. Richiedente: TSTL75R13L219V

Totale schede: 1 - Formato di acquisizione: A4(210x297) - Formato stampa richiesta: A4(210x297)

n. 53, sub

della provincia di ..

.....

[Illegible handwritten signature]

References

date 12/10/91

五、

50/

444

1000

DEPT

Casella dei Fabbricati - Situazione al 06/03/2024 - Comune di TORINO(L219) - < Foglio 1218 - Particella 53 - Subalterno 30 >
 VIA GIUSEPPE BENEDETTO COTTOLENGO n. 21 Piano
 Insu 01